

MAITRE D'OUVRAGE
 ETAT - MINISTERE DE L'INTERIEUR
 MONSIEUR LE PREFET DE LA REGION GUADELOUPE
 Palais d'Orléans
 rue Lalande
 97109 BASSE-TERRE

CONDUCTEUR D'OPERATION (GROUPEMENT AVO)
 ARCHILES CONCEPT
 290 - Résidence Terrasse de la Loge
 97110 POINTE-A-PITRE
 T : 05 90 91 53 88 Email : acg@archiles.fr
 MENIGHETTI
 MENIGHETTI PARIS
 Courbe d'Alphons Adrien
 48 rue Henri Becquerel
 BP 2203
 97110 POINTE-A-PITRE
 Email : boris.menighetti@menighetti.fr
 CIVEX
 19 Faubourg Alexandre LEBLANC
 97110 POINTE-A-PITRE
 Email : pascal.menighetti@civex.fr

MAITRISE D'OEUVRE
 ARCHITECTES
 AABVC SARL
 Immeuble Odysseus - 1^{er} étage porte 2
 ZAC de Côté - 97170 PETIT-BOURG
 T : 05 90 95 85 24 Email : sebastien@aabvc.com
 BETI
 Immeuble Raphaël - lot n°13
 ZAC de Houabourg - 02 de Jarry 97122 BAE-MAHAULT
 T : 05 90 38 08 26 Email : beti@bae-mahault.com
 BETI
 Immeuble Gérard - 2 La Libairie
 97232 LE LAMENTIN
 T : 05 96 51 78 68 Email : 5581@laposte.fr
 BET FLUIDES et HSE
 F.I. Ingénierie
 7 Immeuble Gérard - 2 La Libairie
 97232 LE LAMENTIN
 T : 05 96 51 78 68 Email : 5581@laposte.fr
 BET ACOUSTIQUE
 SIGMA ACOUSTIQUE
 Sényac
 12 330 SALLES LA SOURCE
 T : 05 65 62 78 92 Email : sigma.acoustique@orange.fr

BUREAU DE CONTROLE
 SOCOTEC
 Centre Commercial La Rocade
 Grand Camp Nord
 97142 LES ABYMES
 T : 05 90 48 12 70 Email : gabriel@socotec.com
 COORDINATEUR SPS
 SOCOTEC
 Centre Commercial La Rocade
 Grand Camp Nord
 97142 LES ABYMES
 T : 05 90 48 12 70 Email : gabriel@socotec.com

DATE	NOM DU PLAN	PHASE	ECH.	N° PLAN
10/05/2020	FACADES BATIMENT B	PERMIS DE CONSTRUIRE	1:100	PCS-3
DATES	NO.	MODIFICATIONS		

BATIMENT B

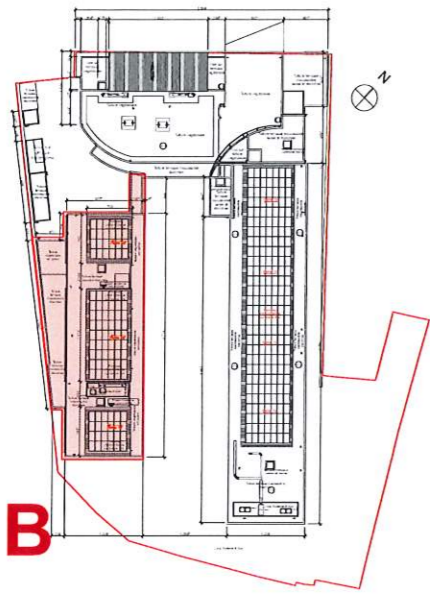

PLANS DE REPERAGE

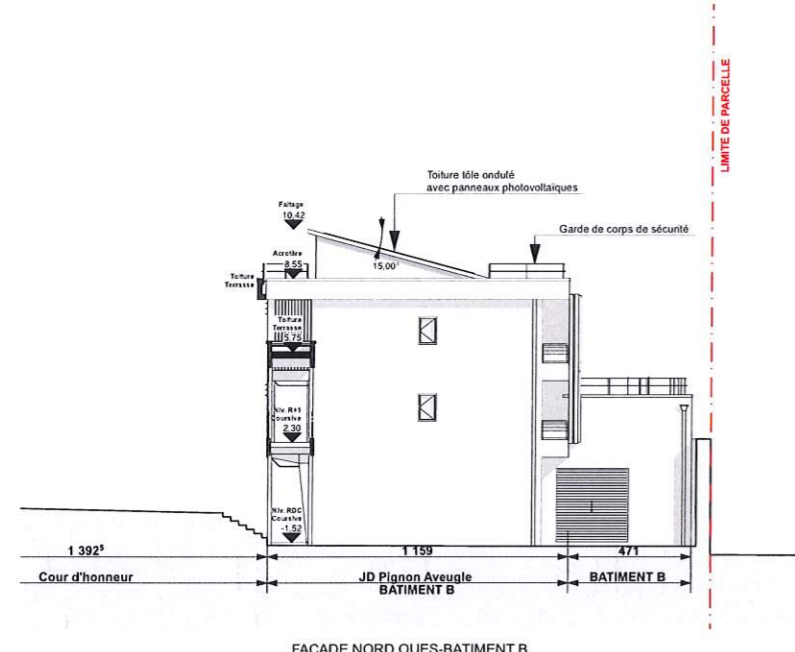

FACADE NORD OUES-BATIMENT B

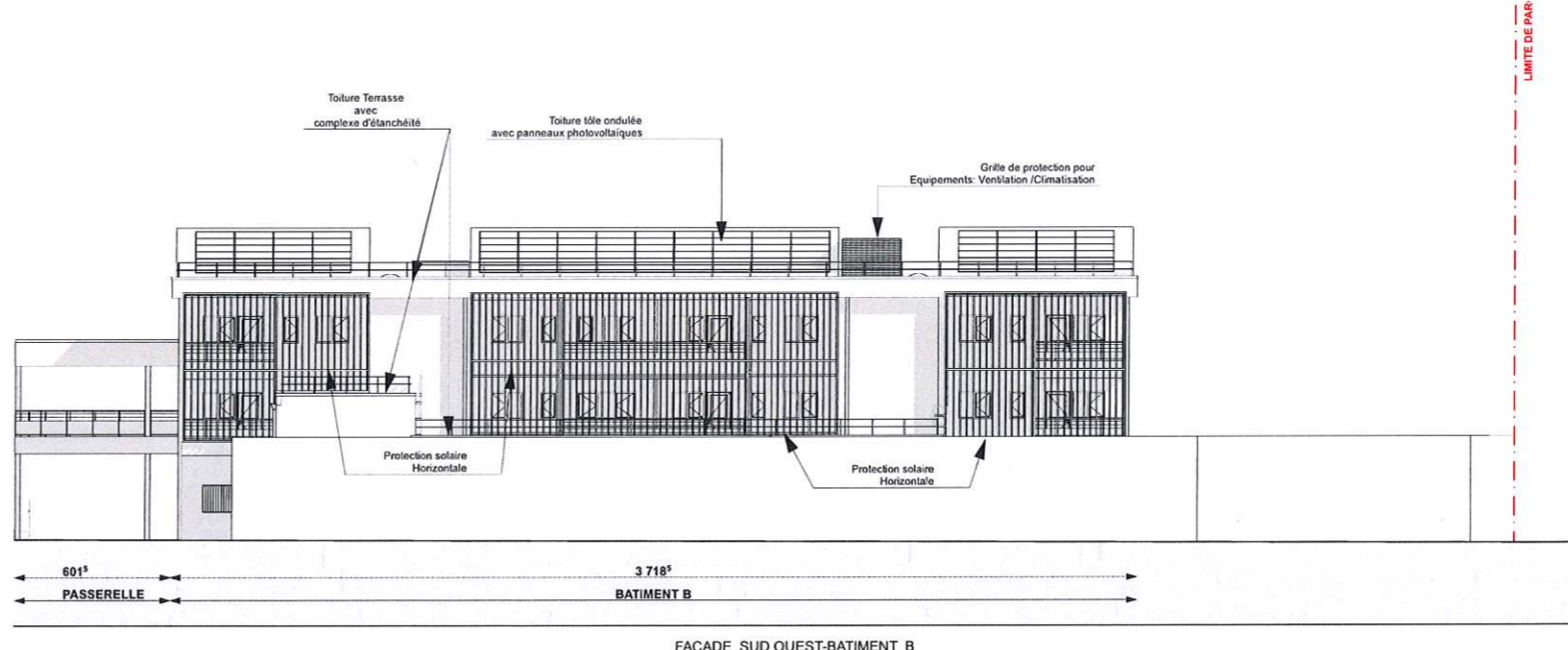

FACADE SUD OUEST-BATIMENT B

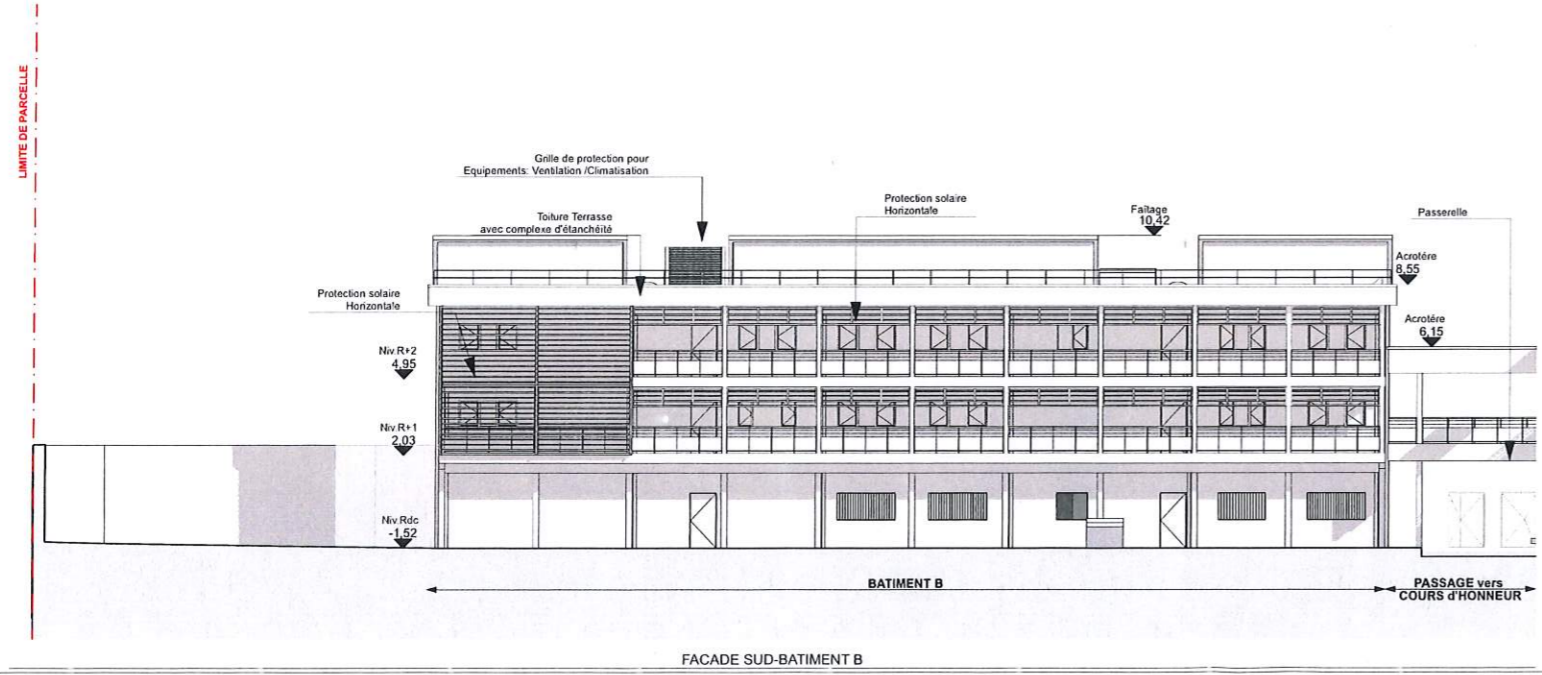

FACADE SUD-BATIMENT B

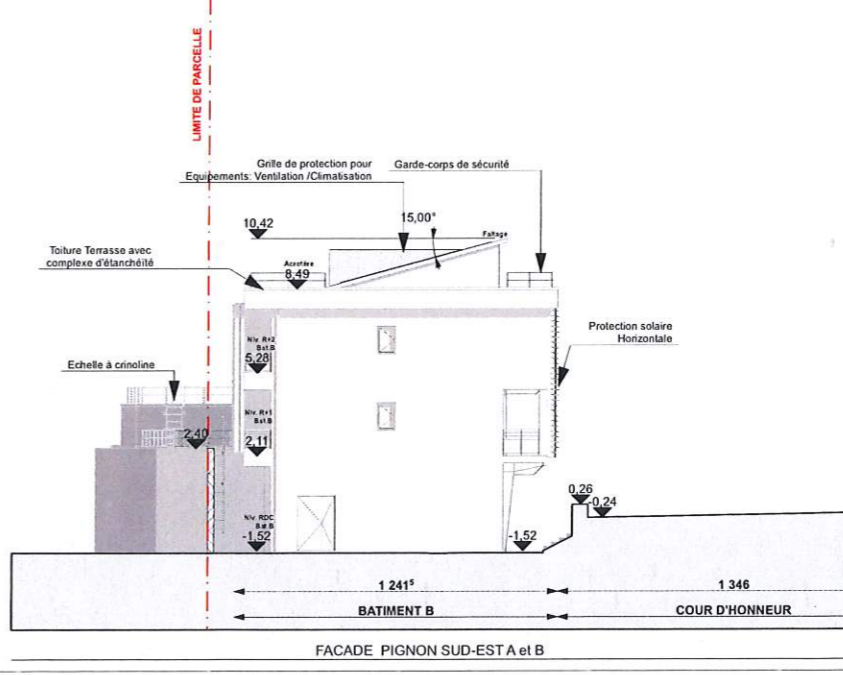

FACADE PIGNON SUD-EST A et B